

PC trade partnership

W. SCHEIDL KG
FN 147258g-Wien

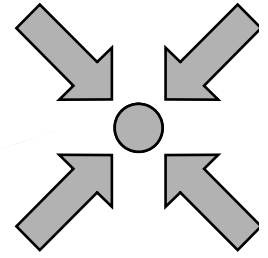

1220 Wien, Weizenweg 31B, Tel.: +43 (0)6991 3852571
WebDesign, Programmierung, Hardware, Systemmanagement

NUVEM [ERP]
Kalkulation und Abrechnung - Lizenzinformation

W. Scheidl KG
PC trade partnership

1220 Wien
Tel.: +43 6991 3852 571
Mail: office@wsedv.at
web: <http://www.wsedv.at>

Arbeitsplätze:
Max.: 999 | Aktiv: 2
per: 16.09.2017 14:39

TERMINE

31.12.2015	W-03892-001 - Abgabetermin!
20.04.2017	W-03856-001 - Aussenanlagen fertigstellen
27.04.2017	Mag. Franzmann - Farbmuster anlegen
28.04.2017	W-03902-002 - Abgabetermin!
04.05.2017	W-03723-002 - Besprechung Haustechnik (Ortstermin)
17.05.2017	Angebotsbesprechung Dr. Mayer
31.05.2017	W-03618-003 - Baustelle räumen!
05.06.2017	W-03864-001 - Baubeginn !
22.06.2017	W-03902-001 - Abgabetermin!

AUFGABEN

20.04.2017	Kupferzuschlag
28.04.2017	Einreichplan Projekt Mayergasse 12
14.06.2017	Lagerplatz Bestandskontrolle

NACHRICHTEN

10.04.2017	Terminvorschlag für Team-Meeting
01.03.2017	Urlaubssperre vom 31.07.2017 bis 25.08.2017

auch ausgeblendete Elemente anzeigen

NUVEM[®] vs HSBAU(R)Evolution Ein Vergleich macht sicher.

Infos unter: +43 699 138 52 571 oder office@wsedv.at

NUVEM® – die nächste Softwaregeneration - September 2017

Vorteile der neuen Software NUVEM®

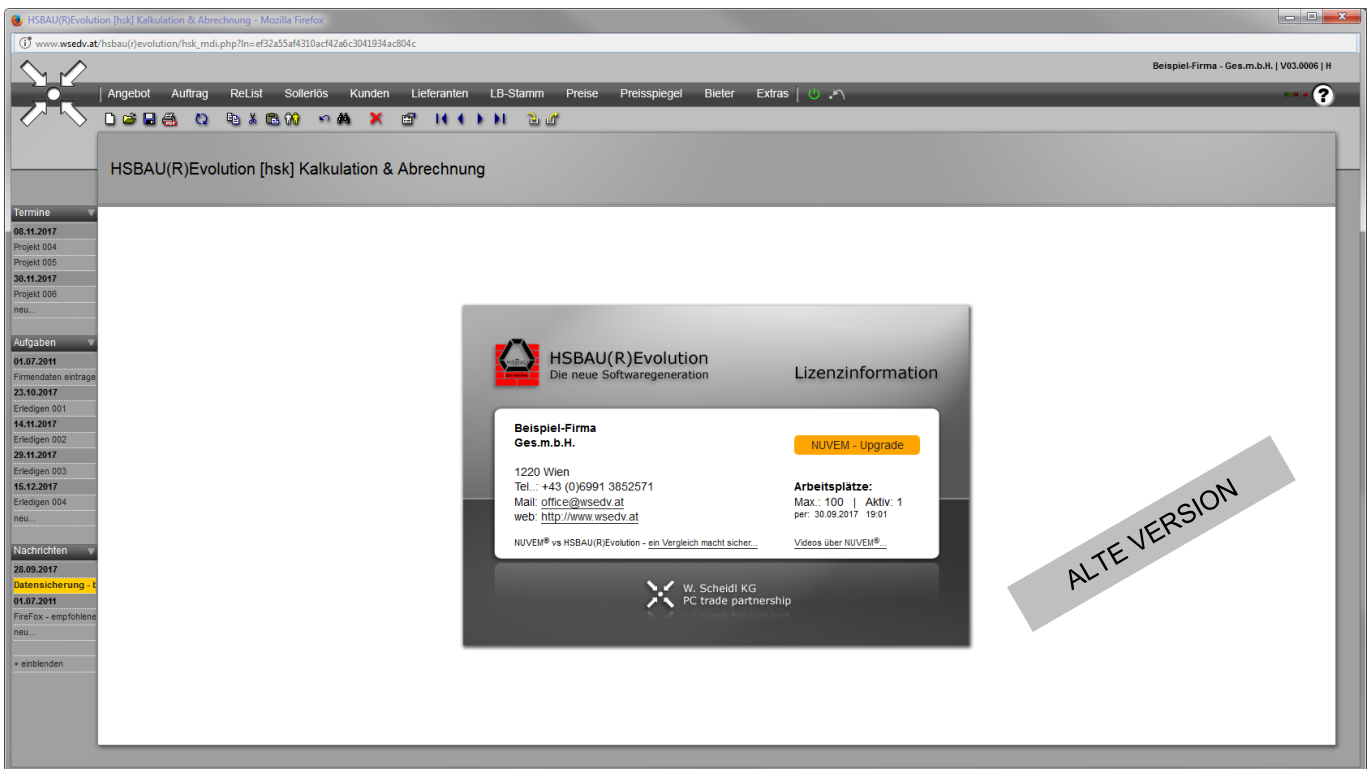

Das neue Screendesign (unten) bietet den Daten mehr Platz und somit eine bessere Übersicht. Im Vergleich zu HSB(AU)R Evolution (oben) ist gut zu sehen, dass durch die Verlegung des Hauptmenüs an den linken Rand im Arbeitsbereich deutlich mehr Raum zur Verfügung steht.

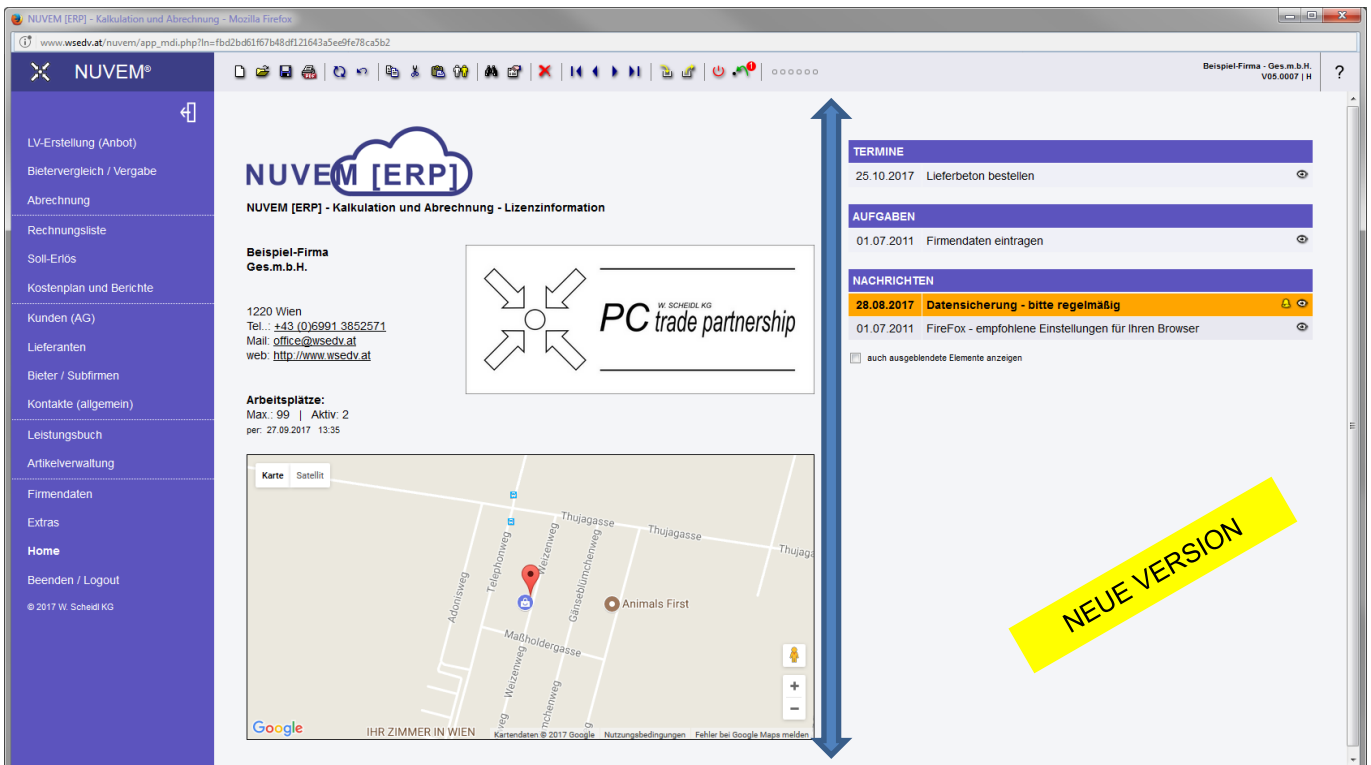

Die Liste der Termine, Aufgaben und Nachrichten ist jetzt in der Startmaske untergebracht. Dadurch bleiben die Menüs auch dann im Anzeigebereich, wenn überlange Listen der Termine, Aufgaben und Nachrichten ein Scrollen der Maske erfordern.

NUVEM® – die nächste Softwaregeneration - September 2017

Bearbeiten eines Leistungsverzeichnisses

Positionen: Gruppen Ansicht Erweitert Angebot: W-03859-001 / BAUMEISTER-ARBEITEN / BUSTERKUNDE 70 Anbot-Summe: 55936,45 EUR

[x]	HG	OG	PNR	Stichwort/Kurztext	Menge	EH	E-Preis EUR	+/- %	Betrag EUR	Typ	Summe	Regie
<input type="checkbox"/>		01		Fassadengerüst						N	N	<input type="checkbox"/>
<input type="checkbox"/>		01	01.14.840	Gerüstung für Fassadenherstellung,	397,00	m2	7,22		2866,34	N	J	<input type="checkbox"/>
<input type="checkbox"/>		01	01.14.853	Schutzgerüst aus dichtem Pfostenbelag	0,00	m2	24,36		0,00	E	N	<input type="checkbox"/>
<input type="checkbox"/>		01	01.14.854	Abdecken von Dächern als Schutz	0,00	m2	9,54		0,00	E	N	<input type="checkbox"/>
<input type="checkbox"/>		02		WDVS-Fassade						N	N	<input type="checkbox"/>
<input type="checkbox"/>		02	01.42.424	WDVS Fassade EPS-F 032/ ND 3 CF/14cm	370,00	m2	82,96		30695,20	N	J	<input type="checkbox"/>
<input type="checkbox"/>		02	01.42.427	WDVS Fassade EPS-F 032/ ND 3 CF/18cm	0,00	m2	92,10		0,00	E	N	<input type="checkbox"/>
<input type="checkbox"/>		02	01.42.222	Verdübelung von Fassadendämmplatten, b.16cm	370,00	m2	11,78		4358,60	N	J	<input type="checkbox"/>
<input type="checkbox"/>		02	01.42.445	WDVS Untersicht EPS-F 033/ ND 3 CF/14cm	0,00	m2	99,50		0,00	E	N	<input type="checkbox"/>
<input type="checkbox"/>		02	01.11.042	Dünnschicht-Kunstharzputz, Korn 1.5mm,	370,00	m2	20,02		7407,40	N	J	<input type="checkbox"/>
<input type="checkbox"/>		02	01.12.288	Sockelprofil für Dämmfassade d=14cm	57,60	m	16,00		921,60	N	J	<input type="checkbox"/>
<input type="checkbox"/>		02	01.42.289	Sockelprofil für Dämmfassade d=18cm	0,00	m	19,38		0,00	E	N	<input type="checkbox"/>
<input type="checkbox"/>		02	01.12.260	Laibungsanschlussprofil bei VWS-Fassaden	142,00	m	4,20		596,40	N	J	<input type="checkbox"/>
<input type="checkbox"/>		02	01.42.228	Tropfasenprofil bei VWS-Fassade	41,30	m	12,33		508,86	E	N	<input type="checkbox"/>
<input type="checkbox"/>		02	01.42.273	Kantenprofil Polystyrol mit Glasgewebe	168,00	m	7,49		1248,72	N	J	<input type="checkbox"/>
<input type="checkbox"/>		02	01.12.233	Fensterfaschen zweifarbig, Aufzählung	184,00	m	12,32		2266,88	E	N	<input type="checkbox"/>
<input type="checkbox"/>		02	01.45.603	Außenfensterbank, b=17,6-20,0cm, liefern	41,30	m	49,09		2027,42	N	J	<input type="checkbox"/>
<input type="checkbox"/>		02	01.09.360	Fensterbretter od. Sohlbänke bis 20cm breit	41,30	m	40,96		1691,65	N	J	<input type="checkbox"/>
<input type="checkbox"/>		03		Sockel						N	N	<input type="checkbox"/>
<input type="checkbox"/>		03	01.12.287	Sockelprofil für Dämmfassade d=12cm	57,60	m	15,23		877,25	N	J	<input type="checkbox"/>

Speziell im Leistungsverzeichnis sind die Vorteile des neuen Screendesigns merkbar. Mit NUVEM (unten) sehen Sie bis zu 30% mehr Positionen, als mit HSBau(R)Evolution (oben).

NUVEM ERP - Kalkulation und Abrechnung - Mozilla Firefox

www.wsedv.at/nuvem/app_md.php?l=fb2bd61f67b48df12164335ee9e78ca5b2

Beispiel-Firma - Ges.m.b.H. | V05.0007 | H

LV-Erstellung (Anbot): W-03859-001

Endsumme: 54417,91 EUR

[x]	HG	OG	PNR	Stichwort / Kurztext	Menge	EH	E-Preis EUR	+/- %	Betrag EUR	NWE	Sum	Reg
<input type="checkbox"/>		01		Fassadengerüst								<input type="checkbox"/>
<input type="checkbox"/>		01	01.14.840	Gerüstung für Fassadenherstellung,	397,00	m2	7,29		2894,13	N	<input checked="" type="checkbox"/>	<input type="checkbox"/>
<input type="checkbox"/>		01	01.14.853	Schutzgerüst aus dichtem Pfostenbelag	0,00	m2	24,40		0,00	E	<input type="checkbox"/>	<input type="checkbox"/>
<input type="checkbox"/>		01	01.14.854	Abdecken von Dächern als Schutz	0,00	m2	9,55		0,00	E	<input type="checkbox"/>	<input type="checkbox"/>
<input type="checkbox"/>		02		WDVS-Fassade								<input type="checkbox"/>
<input type="checkbox"/>		02	01.42.424	WDVS Fassade EPS-F 032/ ND 3 CF/14cm	370,00	m2	79,00		29230,00	N	<input checked="" type="checkbox"/>	<input type="checkbox"/>
<input type="checkbox"/>		02	01.42.427	WDVS Fassade EPS-F 032/ ND 3 CF/18cm	0,00	m2	88,10		0,00	E	<input type="checkbox"/>	<input type="checkbox"/>
<input type="checkbox"/>		02	01.42.222	Verdübelung von Fassadendämmplatten, b.16cm	370,00	m2	11,80		4366,00	N	<input checked="" type="checkbox"/>	<input type="checkbox"/>
<input type="checkbox"/>		02	01.42.445	WDVS Untersicht EPS-F 033/ ND 3 CF/14cm	0,00	m2	95,50		0,00	E	<input type="checkbox"/>	<input type="checkbox"/>
<input type="checkbox"/>		02	01.11.042	Dünnschicht-Kunstharzputz, Korn 1.5mm,	370,00	m2	20,00		7400,00	N	<input checked="" type="checkbox"/>	<input type="checkbox"/>
<input type="checkbox"/>		02	01.12.288	Sockelprofil für Dämmfassade d=14cm	57,60	m	16,00		921,60	N	<input checked="" type="checkbox"/>	<input type="checkbox"/>
<input type="checkbox"/>		02	01.42.289	Sockelprofil für Dämmfassade d=18cm	0,00	m	19,40		0,00	E	<input type="checkbox"/>	<input type="checkbox"/>
<input type="checkbox"/>		02	01.12.260	Laibungsanschlussprofil bei VWS-Fassaden	142,00	m	4,21		597,82	N	<input checked="" type="checkbox"/>	<input type="checkbox"/>
<input type="checkbox"/>		02	01.42.228	Tropfasenprofil bei VWS-Fassade	41,30	m	12,40		512,12	N	<input checked="" type="checkbox"/>	<input type="checkbox"/>
<input type="checkbox"/>		02	01.42.273	Kantenprofil Polystyrol mit Glasgewebe	168,00	m	7,50		1260,00	N	<input checked="" type="checkbox"/>	<input type="checkbox"/>
<input type="checkbox"/>		02	01.12.233	Fensterfaschen zweifarbig, Aufzählung	184,00	m	12,30		2263,20	E	<input type="checkbox"/>	<input type="checkbox"/>
<input type="checkbox"/>		02	01.45.603	Außenfensterbank, b=17,6-20,0cm, liefern	41,30	m	49,20		2033,96	N	<input checked="" type="checkbox"/>	<input type="checkbox"/>
<input type="checkbox"/>		02	01.09.360	Fensterbretter od. Sohlbänke bis 20cm breit	41,30	m	41,00		1699,30	N	<input checked="" type="checkbox"/>	<input type="checkbox"/>
<input type="checkbox"/>		03		Sockel								<input type="checkbox"/>
<input type="checkbox"/>		03	01.12.287	Sockelprofil für Dämmfassade d=12cm	57,60	m	15,30		881,28	N	<input checked="" type="checkbox"/>	<input type="checkbox"/>
<input type="checkbox"/>		03	01.12.298	Vollwärmeschutz Sockel, Dämmplatte 12cm,	15,60	m2	10,00		156,00	N	<input checked="" type="checkbox"/>	<input type="checkbox"/>
<input type="checkbox"/>		03	01.45.603	Außenfensterbank, b=17,6-20,0cm, liefern	8,00	m	36,60		292,80	N	<input checked="" type="checkbox"/>	<input type="checkbox"/>
<input type="checkbox"/>		03	01.09.360	Fensterbretter od. Sohlbänke bis 20cm breit	8,00	m	36,60		292,80	N	<input checked="" type="checkbox"/>	<input type="checkbox"/>
<input type="checkbox"/>		04		Gemeinkosten								<input type="checkbox"/>
<input type="checkbox"/>		04	01.19.275	Fenster mit PVC-Folie abkleben,	0,00	m2	10,70		0,00	E	<input type="checkbox"/>	<input checked="" type="checkbox"/>
<input type="checkbox"/>		04	01.19.423	Facharbeiter Regiestunde	0,00	h	44,20		0,00	E	<input type="checkbox"/>	<input checked="" type="checkbox"/>

Bei NUVEM haben die Positionen je nach Positionstyp unterschiedliche Farben. Damit ist die LV-Struktur sehr gut zu erkennen. Auch die Tabellenfelder sind nur dann weiß, wenn eine Eingabe zulässig ist.

NUVEM® – die nächste Softwaregeneration - September 2017

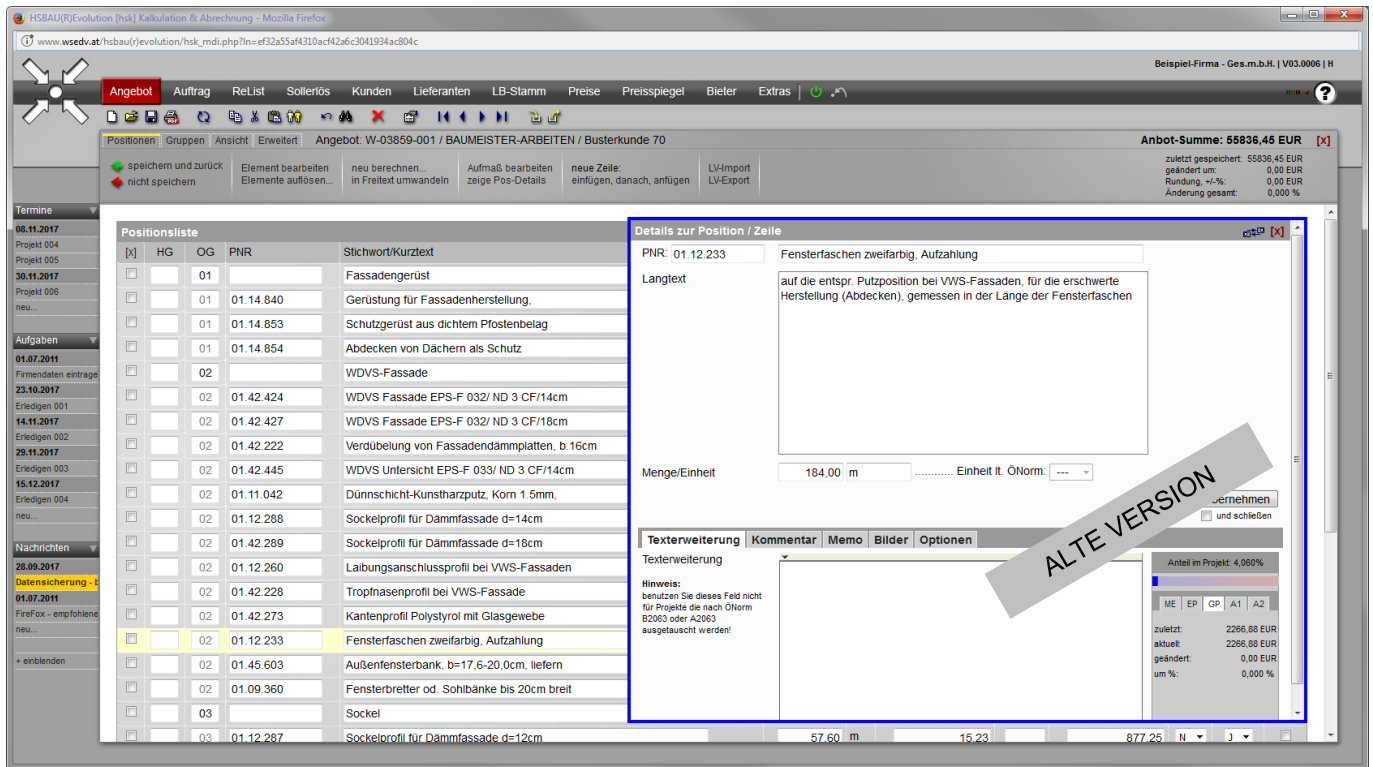

Werden die Positionsdetails angezeigt, wird bei NUVEM (unten) die Positionstabelle automatisch schmaler, damit die Spalten für Mengen und Preise weiter sichtbar bleiben.

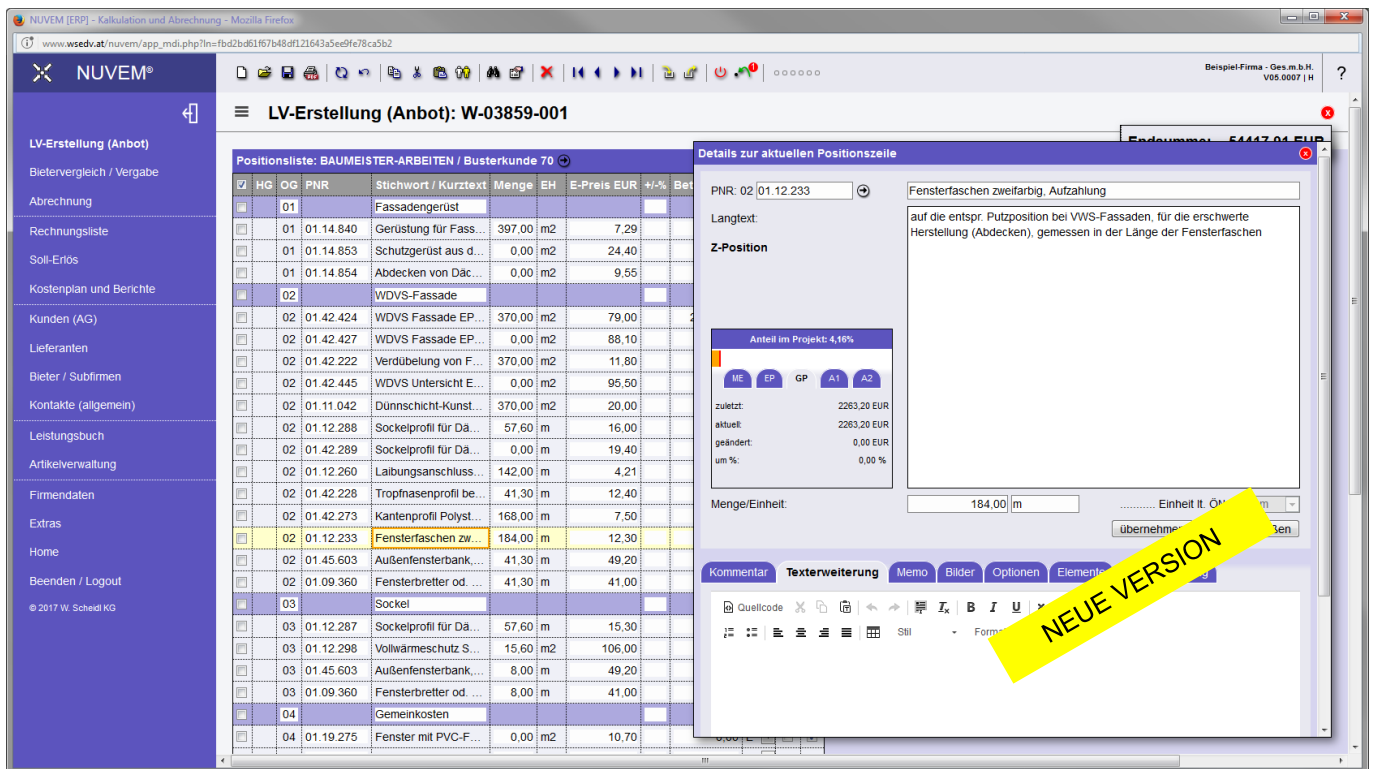

Die Positionsdetails haben bei NUVEM nun auch einen festen Platz und werden beim Scrollen nicht mehr "nachgezogen".

NUVEM® – die nächste Softwaregeneration - September 2017

Stichwort / Kurztex	Menge	EH	E-Preis EUR	+/-%	Betrag EUR	NWE	Sum Reg
Fassadengerüst							
Gerüstung für Fass...	397,00	m2	7,29		2894,13	N	✓
Schutzgerüst aus d...	0,00	m2	24,40		0,00	E	✓
Abdecken von Däch...	0,00	m2	9,55		0,00	E	✓
WDVS-Fassade							
WDVS Fassade EP...	370,00	m2	79,00		29230,00	N	✓
WDVS Fassade EP...	0,00	m2	88,10		0,00	E	✓
Verdübelung von F...	370,00	m2	11,80		4366,00	N	✓
WDVS Untersicht E...	0,00	m2	95,50		0,00	E	✓
Dünnschicht-Kunst...	370,00	m2	20,00		7400,00	N	✓
Sockelprofil für Dä...	57,60	m	16,00		921,60	N	✓
Sockelprofil für Dä...	0,00	m	19,40		0,00	E	✓
Laibungsanschluss...	142,00	m	4,21		597,82	N	✓
Tropfnasenprofil be...	41,30	m	12,40		512,12	N	✓
Kantenprofil Polyst...	168,00	m	7,50		1260,00	N	✓
fensterfaschen zw...	184,00	m	12,30		2263,20	E	✓
Außenfensterbank...	41,30	m	49,20		2031,96	N	✓
Fensterbretter od...	41,30	m	41,00		1693,30	N	✓
Sockel							
Sockelprofil für Dä...	57,60	m	15,30		881,28	N	✓
Vollwärmeschutz							
Vollwärmeschutz	15,60	m2	106,00		1653,60	N	✓
Außenfensterbank...	8,00	m	49,20		393,60	N	✓
Fensterbretter od...	8,00	m	41,00		328,00	N	✓
Gemeinkosten							
Fenster mit PVC-F...	0,00	m2	10,70		0,00	E	✓
Facharbeiter Regiestunde	0,00	h	44,20		0,00	E	✓

Die Positionstabelle kann horizontal verschoben werden. Damit ist garantiert, dass immer alle Spalten sichtbar sind, auch wenn die Positionsdetails eingblendet werden.

Zusätzlich können Sie das Hauptmenü auf Wunsch einfach ausblenden und die Anzeigefläche für die Positionstabelle maximal nutzen.

HG	OG	PNR	Stichwort / Kurztex	Menge	EH	E-Preis EUR	+/-%	Betrag EUR	NWE	Sum Reg
01			Fassadengerüst							
01	01.14.840		Gerüstung für Fassaden...	397,00	m2	7,29		2894,13	N	✓
01	01.14.853		Schutzgerüst aus dichte...	0,00	m2	24,40		0,00	E	✓
01	01.14.854		Abdecken von Dächern a...	0,00	m2	9,55		0,00	E	✓
02			WDVS-Fassade							
02	01.42.424		WDVS Fassade EPS-F 0...	370,00	m2	79,00		29230,00	N	✓
02	01.42.427		WDVS Fassade EPS-F 0...	0,00	m2	88,10		0,00	E	✓
02	01.42.222		Verdübelung von Fassad...	370,00	m2	11,80		4366,00	N	✓
02	01.42.445		WDVS Untersicht EPS-F...	0,00	m2	95,50		0,00	E	✓
02	01.11.042		Dünnschicht-Kunstharzp...	370,00	m2	20,00		7400,00	N	✓
02	01.12.288		Sockelprofil für Dämmfas...	57,60	m	16,00		921,60	N	✓
02	01.42.289		Sockelprofil für Dämmfas...	0,00	m	19,40		0,00	E	✓
02	01.12.260		Laibungsanschlussprofil...	142,00	m	4,21		597,82	N	✓
02	01.42.228		Tropfnasenprofil bei VW...	41,30	m	12,40		512,12	N	✓
02	01.42.273		Kantenprofil Polystyrol m...	168,00	m	7,50		1260,00	N	✓
02	01.12.233		fensterfaschen zweifarbi...	184,00	m	12,30		2263,20	E	✓
02	01.45.603		Außenfensterbank, b=17...	41,30	m	49,20		2031,96	N	✓
02	01.09.360		Fensterbretter od. Sohlb...	41,30	m	41,00		1693,30	N	✓
03			Sockel							
03	01.12.287		Sockelprofil für Dämmfas...	57,60	m	15,30		881,28	N	✓
03	01.12.298		Vollwärmeschutz Sockel, ...	15,60	m2	106,00		1653,60	N	✓
03	01.45.603		Außenfensterbank, b=17...	8,00	m	49,20		393,60	N	✓
03	01.09.360		Fensterbretter od. Sohlb...	8,00	m	41,00		328,00	N	✓
04			Gemeinkosten							
04	01.19.275		Fenster mit PVC-Folie ab...	0,00	m2	10,70		0,00	E	✓
04	01.19.423		Facharbeiter Regiestunde	0,00	h	44,20		0,00	E	✓

NUVEM® – die nächste Softwaregeneration - September 2017

Öffnen und Speichern deutlich schneller

Positionen	Gruppen	Ansicht	Erweitert	Stichwort/Kurztext	Menge	EH	Anteil1 EUR	Anteil2 EUR	E-Preis EUR	+/- %	Betrag EUR	Typ	Summe	Regie
[x]	HG	OG	PNR	Stichwort/Kurztext										
	00			Allgemeine Bestimmungen								N	N	
	00	00		Allgemeine Bestimmungen								N	N	
	00	00	00.11	Angebotsbestimmungen								N	N	
	00	00	00.11.01	Die Vergabe der ausgeschriebenen Leistung e								N	N	
	00	00	00.11.01.B	Öffentliche AG/Unterschwellenbereich								N	N	
	00	00	00.11.01.E	Erstellung des Leistungsverzeichnisses								N	N	
	00	00	00.11.03	Die Form der Angebote wird wie folgt gerege								N	N	
	00	00	00.11.03.E	Datenträgeraustausch/EDV Ausdrucke								N	N	
	00	00	00.11.04	Ein Angebot gilt unbeschadet etwaiger Vorsc								N	N	
	00	00	00.11.04.A	Vollständigkeit des Angebotes								N	N	
	00	00	00.11.06	Bei rechnerisch fehlerhaften Angeboten, die								N	N	
	00	00	00.11.06.B	Keine Vorreihung korrigierter Angebote								N	N	
	00	00	00.11.06.D	Ausscheiden bei Rechenfehler								N	N	
	00	00	00.11.07	Folgende Interpretations- und Korrekturrege								N	N	
	00	00	00.11.07.A	Einheitspreisanzeige, Korrektur								N	N	
	00	00	00.11.08	Für Nachlässe oder Aufschläge gilt:								N	N	
	00	00	00.11.08.B	Nachlässe Aufschläge Vorgabe AG								N	N	
	00	00	00.11.08.D	Skonti ohne Zahlungsfrist als Nachlass								N	N	
	00	00	00.11.08.E	Keine Übereinst. bei Nachlass/Aufschlag								N	N	
	00	00	00.11.09	Alternativ- und Abänderungsangebote sind al								N	N	

Dauerte das Speichern mit HSB AU(R) Evolution 25 Sekunden, so benötigt die neue Software NUVEM nur noch 2 Sekunden!

Positionen	Gruppen	Ansicht	Erweitert	Stichwort / Kurztext	Menge	EH	Anteil1 EUR	Anteil2 EUR	E-Preis EUR	+/- %	Betrag EUR	NWE	Sum	Reg
[x]	HG	OG	PNR	Stichwort / Kurztext										
	00			Allgemeine Bestimmungen										
	00	00		Allgemeine Bestimmungen										
	00	00	00.11	Angebotsbestimmungen										
	00	00	00.11.01	Die Vergabe der ausgeschriebenen Leistung e										
	00	00	00.11.01.B	Öffentliche AG/Unterschwellenbereich								N		
	00	00	00.11.01.E	Erstellung des Leistungsverzeichnisses								N		
	00	00	00.11.03	Die Form der Angebote wird wie folgt gerege										
	00	00	00.11.03.E	Datenträgeraustausch/EDV Ausdrucke								N		
	00	00	00.11.04	Ein Angebot gilt unbeschadet etwaiger Vorsc										
	00	00	00.11.04.A	Vollständigkeit des Angebotes								N		
	00	00	00.11.06	Bei rechnerisch fehlerhaften Angeboten, die										
	00	00	00.11.06.B	Keine Vorreihung korrigierter Angebote								N		
	00	00	00.11.06.D	Ausscheiden bei Rechenfehler								N		
	00	00	00.11.07	Folgende Interpretations- und Korrekturrege										
	00	00	00.11.07.A	Einheitspreisanzeige, Korrektur								N		
	00	00	00.11.08	Für Nachlässe oder Aufschläge gilt:										
	00	00	00.11.08.B	Nachlässe Aufschläge Vorgabe AG								N		
	00	00	00.11.08.D	Skonti ohne Zahlungsfrist als Nachlass								N		
	00	00	00.11.08.E	Keine Übereinst. bei Nachlass/Aufschlag								N		
	00	00	00.11.09	Alternativ- und Abänderungsangebote sind al										
	00	00	00.11.09.A	Alternativangebot Gleichwertigkeit								N		
	00	00	00.11.09.D	Mindestanforderungen Alternativangebote								N		
	00	00	00.11.09.G	Alternativangebot neben aussr.gem. Angebot								N		
	00	00	00.11.09.H	Ausscheiden eines Alternativangebotes								N		
	00	00	00.11.09.I	Abänderungsangebot Gleichwertig								N		
	00	00	00.11.09.K	Mindestanforderungen Abänderungsangebot								N		

Die deutliche Zeitersparnis beim Speichern oder Öffnen von Projekten und anderen Daten ist nur Dank der komplett überarbeiteten Software und neuester Technologien möglich!

NUVEM® – die nächste Softwaregeneration - September 2017

Neue Funktionen, wie zum Beispiel:

Endsumme: 54417,91 EUR

Details zur aktuellen Positionszeile

PNR: 02 | 01.42.424 | WDVS Fassade EPS-F 032/ ND 3 CF/14cm

Langtext: Außenwand-Wärmedämmverbundsystem bestehend aus:
 Verklebung: Klebespachtel 190 grob Dämmstoff: EPS-F 0,032 W(m.K)
 Textilglasgitter: 4x4mm
 Spachtelmasse: CARBON-SPACHTEL Dämmstoffdicke: 14 cm
 Angebotenes System:

Z-Position: ME EP GP A1 A2

Anteil im Projekt: 53,71%

zuletzt: 29230,00 EUR
 aktuell: 29230,00 EUR
 geändert: 0,00 EUR
 um %: 0,00 %

Menge/Einheit: 370,00 m2

Nummer	Bezeichnung	Ansatz	EH	PEP EUR	PGP EUR
11010001	Mittellohn Bauarbeiter	0,75	Std	9,83	3635,25
00008000	TRANSPORTKOSTEN	0,0124	to	0,16	59,64
34140030	Capacat Carbon-Spachtel	5	kg	11,75	4347,50
08420025	Capacat Klebe- und Spachtelmasse 190	0,005	to	1,50	555,00
49630014	Capacat Dalmatinerplatte 14cm, 0,033	1	m2	22,76	8421,20
01830004	Capacat Glasgewebe	1,1	m2	1,58	586,08

Informationen zur Kalkulation in den Positionsdetails. Die Elemente der Berechnung werden angezeigt. Per Mausklick wechseln Sie in die Artikelverwaltung, wenn Sie Änderungen an den Stammdaten vornehmen wollen.

Endsumme: 54417,91 EUR

Details zur aktuellen Positionszeile

Anteil im Projekt: 3,72%

ME EP GP A1 A2

zuletzt: 2031,96 EUR
 aktuell: 2031,96 EUR
 geändert: 0,00 EUR
 um %: 0,00 %

Menge/Einheit: 41,30 m

Entwicklung der erzielten Preise (Monatsdurchschnitt, unabhängig vom Projekttyp)

Währung: EUR

2012.03 LV (PosList): 51,4

— LV (PosList) — RE (PosList)

Informationen zur Preisentwicklung der aktuellen Position sind jederzeit abrufbar.

NUVEM® – die nächste Softwaregeneration - September 2017

Komfortable Funktionen

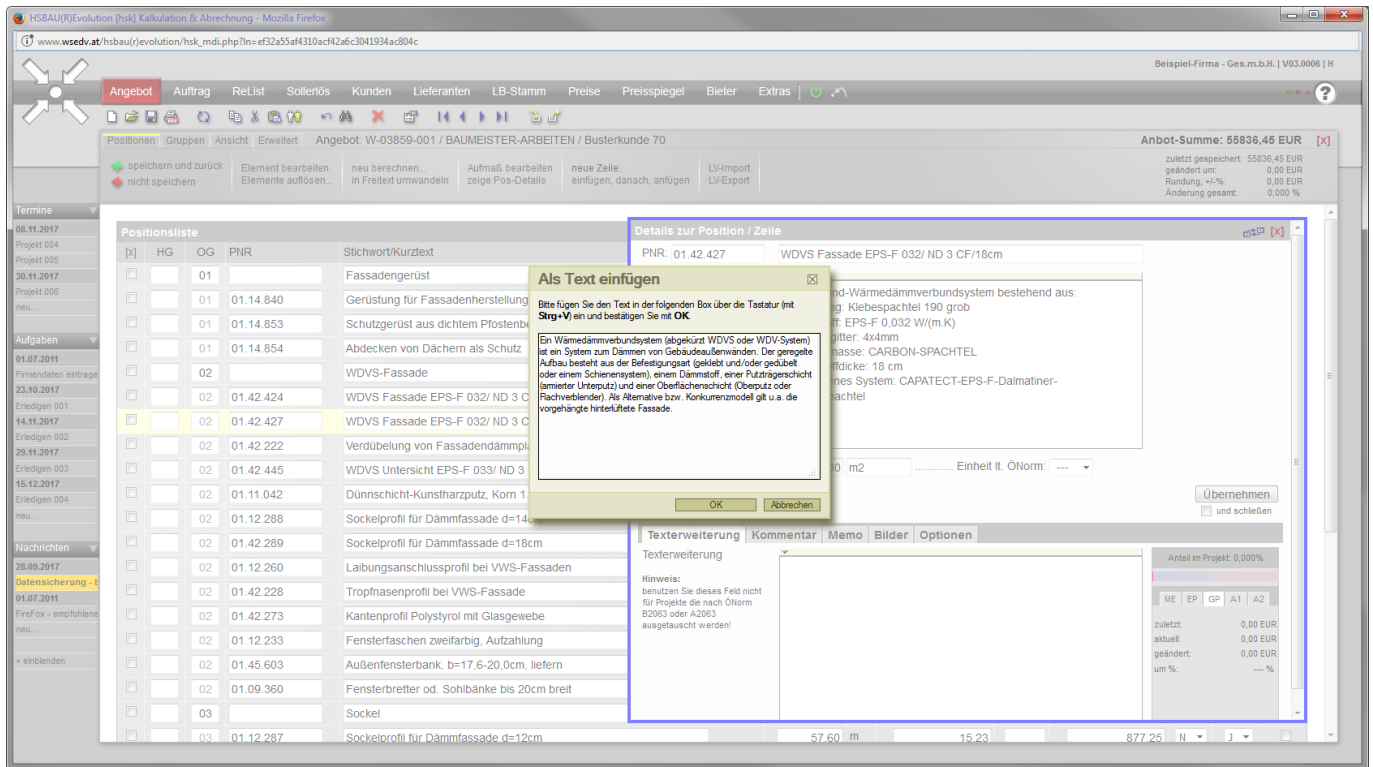

Texte kopieren und einfügen samt Textformatierungen und ohne Zwischenschritt. Mit NUVEM (unten) übernehmen Sie Text und Formatierung einfach per Copy&Paste direkt in das Textfeld. (Beispieltext Quelle: wikipedia.org)

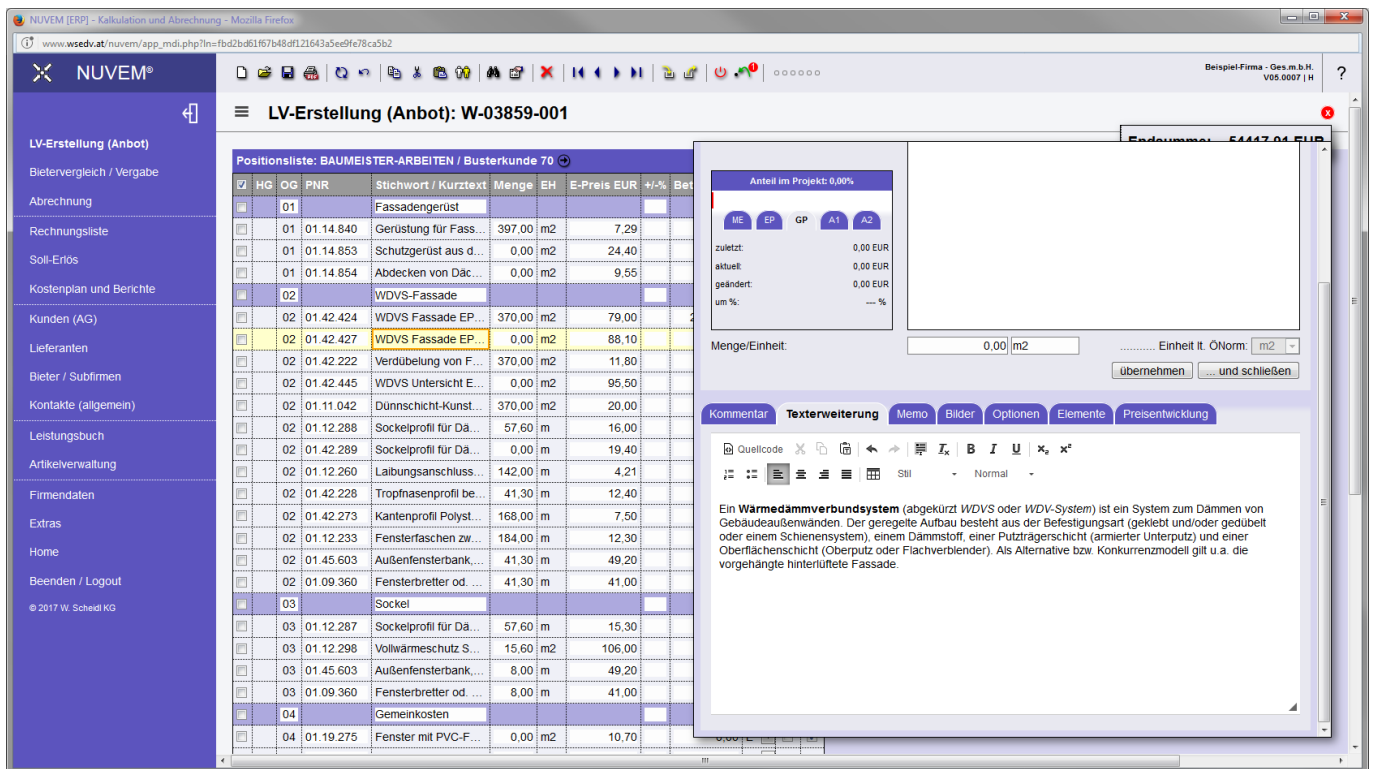

Mit NUVEM kopieren Sie auch markierte Positionen in ein neues LV inkl. aller Daten, auch dann, wenn das Quell-LV bereits geschlossen wurde.

NUVEM® – die nächste Softwaregeneration - September 2017

Positionenliste: BAUMEISTER-ARBEITEN / BUSTERKUNDE 70

Pos	HG	OG	PNR	Stichwort / Kurztext	Menge	EH	Preis	Summe	W	U	Q
01				Fassadengerüst							
01		01	14.840	Gerüst für Fassadenherstellung,	397,00	m2	7,66	3041,02	N		
01		01	14.853	Schutzgerüst aus dichtem Pfostenbelag	0,00	m2	24,90	0,00	E		
01		01	14.854	Abdecken von Dächern als Schutz	0,00	m2	10,04	0,00	E		
02				WDVS-Fassade							
02		01	42.424	WDVS Fassade EPS-F 032/ ND 3 CF/14cm	370,00	m2	82,34	30465,80	N		
02		01	42.427	WDVS Fassade EPS-F 032/ ND 3 CF/18cm	0,00	m2	96,13	0,00	E		
02		01	42.222	Verdübelung von Fassadendämmplatten, b.16cm	370,00	m2	12,71	4702,70	N		
02		01	42.445	WDVS Untersicht EPS-F 033/ ND 3 CF/14cm	0,00	m2	104,92	0,00	E		
02		01	11.042	Dünnschicht-Kunstharzputz, Korn 1.5mm,	370,00	m2	21,31	7884,70	N		
02		01	12.288	Sockelprofil für Dämmfassade d=14cm	57,60	m	17,17	988,99	N		
02		01	42.289	Sockelprofil für Dämmfassade d=18cm	0,00	m	20,47	0,00	E		
02		01	12.260	Laibungsanschlussprofil bei VWS-Fassaden	142,00	m	4,44	630,48	N		
02		01	42.228	Tropfhasenprofil bei VWS-Fassade	41,30	m	13,05	538,97	N		
02		01	42.273	Kantenprofil Polystyrol mit Glasgewebe	168,00	m	7,66	1290,24	N		
02		01	12.233	Fensterfaschen zweifarbig, Aufzählung	184,00	m	12,77	2349,68	E		
02		01	45.603	Außenfensterbank, b=17,6-20,0cm, liefern	41,30	m	51,85	2141,40	N		
02		01	09.360	Fensterbretter od. Sohnbänke bis 20cm breit	41,30	m	45,08	1861,80	N		
03				Sockel							
03		01	12.287	Sockelprofil für Dämmfassade d=12cm	57,60	m	16,55	953,28	N		
03		01	12.298	Vollwärmeschutz Sockel, Dämmplatte 12cm,	15,60	m2	112,34	1752,50	N		
03		01	45.603	Außenfensterbank, b=17,6-20,0cm, liefern	8,00	m	50,34	402,72	N		
03		01	09.360	Fensterbretter od. Sohnbänke bis 20cm breit	8,00	m	42,43	339,44	N		
04				Gemeinkosten							
04		01	19.275	Fenster mit PVC-Folie abkleben,	0,00	m2	10,76	0,00	E		
04		01	19.423	Facharbeiter Regiestunde	0,00	h	45,08	0,00	E		

ursprüngliche Summe: 54417,91 EUR
 geändert um (5,21%): 2836,23 EUR
 Summe exkl. Ust.: 57254,14 EUR
 Endsumme: 57254,14 EUR
 +/- und Rundung: 0,00 EUR

Ziehen Sie die Maus über die Endsumme und Sie erhalten Informationen zum aktuellen Bearbeitungsstand.

Kein blättern in den Suchlisten mehr notwendig. Die Listen werden automatisch geladen, sobald Sie scrollen.

Suche in: PosNr | Sortiert nach: 1. PosNr | Leistungsbuch: HSBAU - Leistungsverzeichnis (HS. 01, 199701)

Pos	PNR	Stichwort / Kurztext	Menge	EH
01	01.01.145	STB-Platte auf Mauerkronen abbrehen,	m3	
01	01.01.147	Lose Betonteile auf Mauerkronen abstemmen,	m	
01	01.01.150	Roste, Gesimse abbrehen, STB bis C30/37	m3	
01	01.01.151	Roste, Gesimse abbrehen, STB ü. C30/37	m3	
01	01.01.160	Zwischenwände bis 10cm dick, abbrehen,	m2	
01	01.01.161	Zwischenwände 10-12cm dick, abbrehen,	m2	
01	01.01.162	Wände, GK-, Holzplatten abbrehen, =< 12cm	m2	
01	01.01.163	Wände, GK-, Holzplatten abbrehen, 12-20cm	m2	
01	01.01.164	Zwischenwände 12-15cm dick, abbrehen,	m2	
01	01.01.165	Monierwände bis 10cm dick, abbrehen,	m2	
01	01.01.166	Stahlbetonwand bis 10-15cm dick, abbrehen,	m2	
01	01.01.168	Zwischenwand b. 10cm dick, teilw. abbrehen	m2	
01	01.01.169	Zwischenwand 6-8cm dick, teilw. abbrehen,	m2	
01	01.01.170	Riegelwand bis 15cm dick, abbrehen,	m2	
01	01.01.171	Riegelwand abbrehen bis 15cm dick,	m2	
01	01.01.172	Profilglaswand abbrehen	m2	
01	01.01.173	Glasbausteinwand abbrehen,	m2	
01	01.01.175	Ausstemmen von Zwischenwandteilen	m	
01	01.01.176	Holztrennwand abbrehen, bis 6cm dick,	m2	

600 von 4815 geladen | alle laden | Auswahl aufheben | Auswahl übernehmen | Langtext | Alle | Berechnete | Verwendete

Sie können selbst bestimmen, wie weit die Software vorauslesen soll. Auf Tablets vielleicht etwas weniger, auf Stand-PC's vielleicht etwas mehr....

NUVEM® – die nächste Softwaregeneration - September 2017

Ausmaßermittlung je Position oder positionsübergreifend

Das Ausmaß kann, wie bisher, für jede Position einzeln erfasst werden. Alternativ ist die Bearbeitung und Erfassung auch positionsübergreifend möglich (siehe unten).

Damit bearbeiten Sie das Ausmaß für mehrere Positionen gleichzeitig und können so einzelne Ausmaßzeilen auch ganz einfach von einer Position zu einer anderen Position kopieren.

NUVEM® – die nächste Softwaregeneration - September 2017

PosNr	Einheit	Preis	Menge	Wert	Anteil	Wahl	Eventual	10%
168,00	m	7,68						
184,00	m	12,77		2349,68	E			
41,30	m	51,85		2141,40	N			
41,30	m	45,08		1861,80	N			
57,60	m	16,55		953,28	N			
15,60	m2	112,34		1752,50	N			
8,00	m	50,34		402,72	N			
8,00	m	42,43		339,44	N			
0,00	m2	10,76		0,00	E			
0,00	h	45,08		0,00	E			
0,00	h	41,80		0,00	E			
1,00	P	520,20	-50,00	260,10	N			

Mit Multi-Select blitzschnell mehrere Positionen oder ganze Gruppen aus dem Leistungsbuch (LB-Stamm) in das Leistungsverzeichnis (Projekt) übernehmen.

Weitere neue Funktionen in der LV-Bearbeitung:

- Ganze Projekte mit nur einem Klick vollständig duplizieren.
- Gruppenübersicht mit Angabe des Anteils im Projekt.
- Ansicht der Tabelle einschränken auf (zusätzlich zu den bisherigen Möglichkeiten):
 - Nur Wahl-Positionen
 - Nur Eventual-Positionen
 - Nur 10%-Pos (zeigt nur jene Positionen, die den größten Anteil im Projekt haben)
- Jede Änderung wird temporär gespeichert:
Sollte der Strom ausfallen, oder etwas anderes passieren, dann arbeiten Sie nach dem Neustart einfach weiter. Die Software speichert jede Änderung sofort in einer temporären Datei und stellt diese bei Bedarf wieder her.
- Und noch mehr.....

Kontakt:

W. Scheidl KG
PC trade partnership

Weizenweg 31B
1220 Wien

Tel: +43 6991 38 52 571
Mail: office@wseidv.at

Bitte beachten Sie: einige Funktionen sind von den erworbenen Modulen abhängig. Es kann daher sein, dass Ihre Version nicht alle hier gezeigten Funktionen enthält.

copyright © 2017 by Werner Scheidl, W. Scheidl KG – PC trade partnership, A-1220 Wien
NUVEM® Ist eine eingetragenes Warenzeichen der W. Scheidl KG